

LEGENDA

ÁREA TOTAL DO LOTE Nº15=	267,00m²
ARTIGO Nº	525 URBANO
ÁREA TOTAL DE IMPLANTAÇÃO=	153,35m²
ÁREA TOTAL DE CONSTRUÇÃO =	246,35m²
VOLUMETRIA=	904,75m³
CÉRCEA MÁXIMA HABITAÇÃO HABITAÇÃO=	7,10m
CÉRCEA MÁXIMA CHURRASQUEIRA=	2,50m
CÉRCEA MÁXIMA GARAGEM=	3,45m
Nº DE PISOS ACIMA DA COTA DE SOLEIRA=	2
Nº DE PISOS ABAIXO DA COTA DE SOLEIRA=	0
Nº TOTAL DE PISOS=	2
Nº DE ESTACIONAMENTOS=	3
ÁREA IMPERMEABILIZADA=	235,00m²
ÁREA RELVADA=	30,60m²

ÁREA RELVADA
 LINHA LIMITE DO TERRENO

	LOTEAMENTO	Objeto: CONSTRUÇÃO DE MORADIA UNIFAMILIAR E MUROS DE VEDAÇÃO	0	Quantidade nº
	Localização:	RUA DO CRUZEIRO - LOTE Nº 15 - ANCAS - ANADIA	0	02
	Município:	MUNICÍPIO DE ANADIA	0	Substituído
	Desenho:	ARQUITETURA	0	Data:
	Descrição:	IMPLANTAÇÃO - LOTE Nº 15	0	FEVEREIRO/2021
ANCAS	1/200			

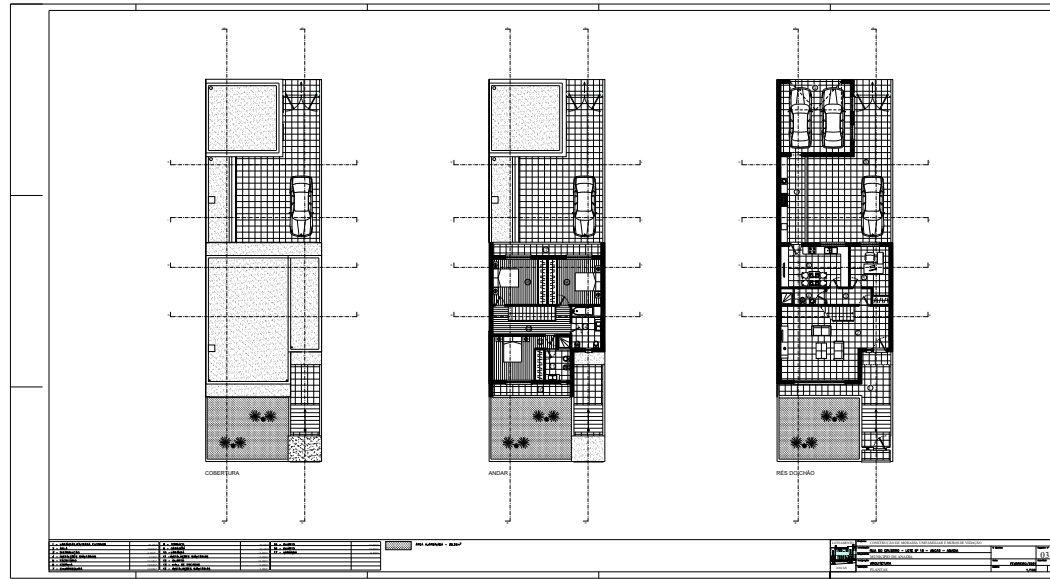

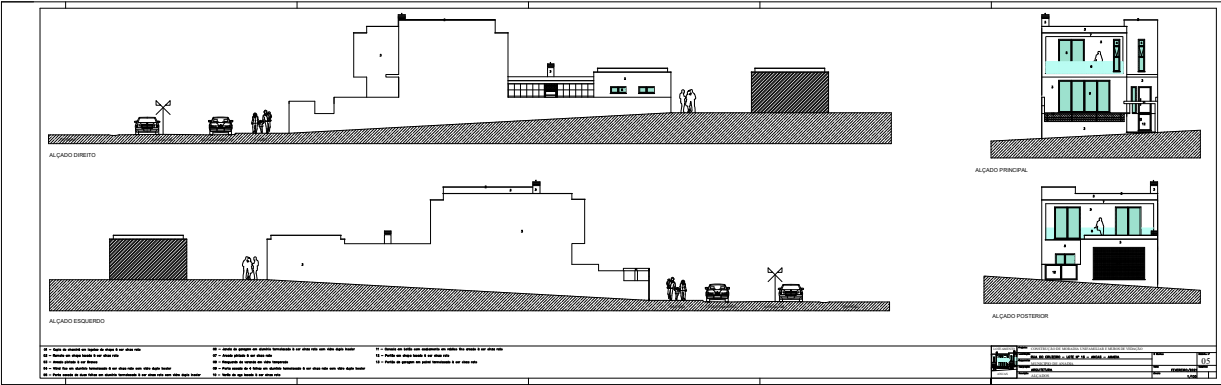

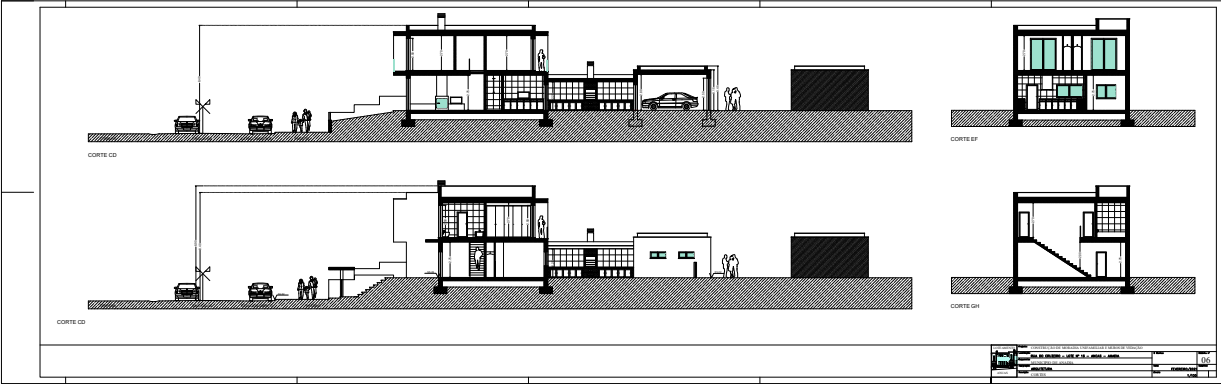

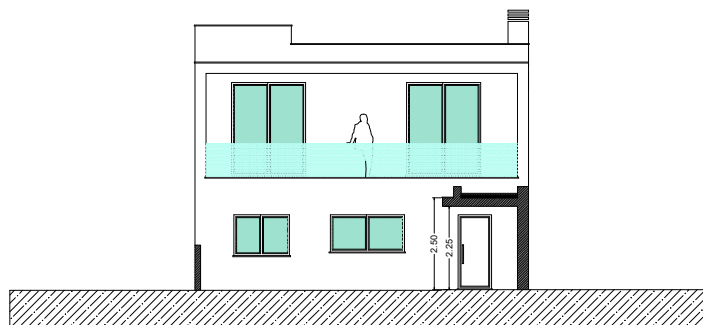

CORTE IJ

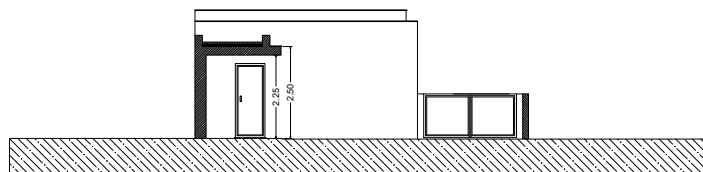

CORTE KL

	Projeto:	CONSTRUÇÃO DE MORADIA UNIFAMILIAR E MUROS DE VEDAÇÃO	
	Localização:	RUA DO CRUZEIRO - LOTE Nº 15 - ANCAS - ANADIA	O. Monitor:
	Município:	MUNICÍPIO DE ANADIA	Data:
	Disciplina:	ARQUITETURA	FEVEREIRO/2021
ANCAS	Descrição:	CORTES	Escala:
			1/100
			Desenho nº
			07
			Substitui:

