

LEGENDA

ÁREA TOTAL DO LOTE Nº13=	287,00m²
ARTIGO Nº	523 URBANO
ÁREA TOTAL DE IMPLANTAÇÃO=	153,35m²
ÁREA TOTAL DE CONSTRUÇÃO =	246,35m²
VOLUMETRIA=	904,75m³
CÉRCEA MÁXIMA HABITAÇÃO HABITAÇÃO=	7,10m
CÉRCEA MÁXIMA CHURRASQUEIRA=	2,50m
CÉRCEA MÁXIMA GARAGEM=	3,45m
Nº DE PISOS ACIMA DA COTA DE SOLEIRA=	2
Nº DE PISOS ABAIXO DA COTA DE SOLEIRA=	0
Nº TOTAL DE PISOS=	2
Nº DE ESTACIONAMENTOS=	3
ÁREA IMPERMEABILIZADA=	235,00m2
ÁREA RELVADA=	30,60m2

ÁREA RELVADA+
 LINHA LIMITE DO TERRENO

	LOTEAMENTO ANCAS	Projeto CONSTRUÇÃO DE MORADIA UNIFAMILIAR E MUROS DE VEDAÇÃO	O. Técnico _____	Desenho nº 02
	Localização RUA DO CRUZEIRO - LOTE Nº 13 - ANCAS - ANADIA	Requerente MUNICÍPIO DE ANADIA	Data FEVEREIRO/2021	Substitui _____
	Descrição ARQUITETURA	Descrição IMPLANTAÇÃO - LOTE Nº 13	Escala 1/200	Assinatura _____
	Assinatura _____	Assinatura _____	Assinatura _____	Assinatura _____

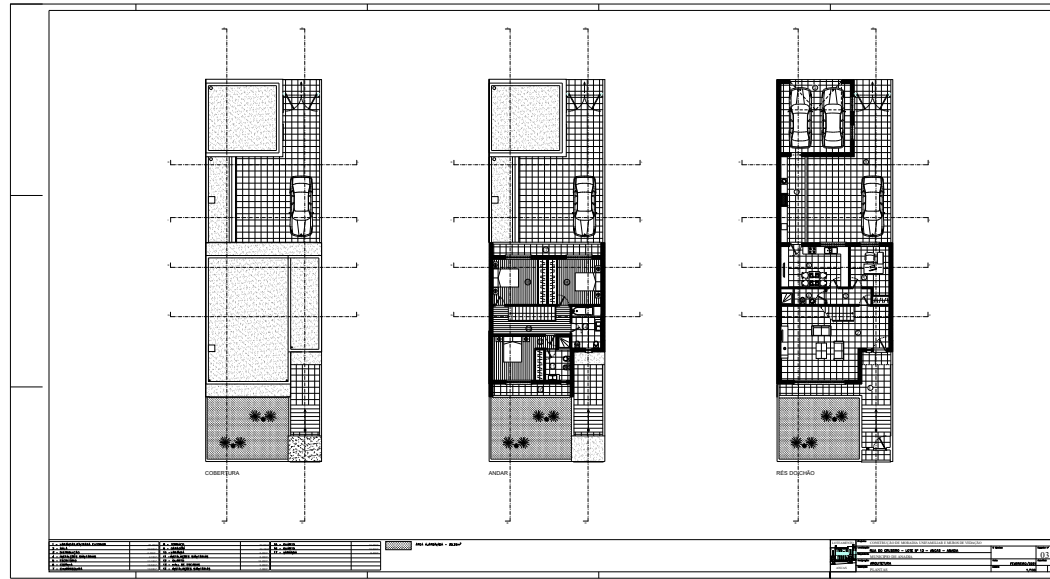

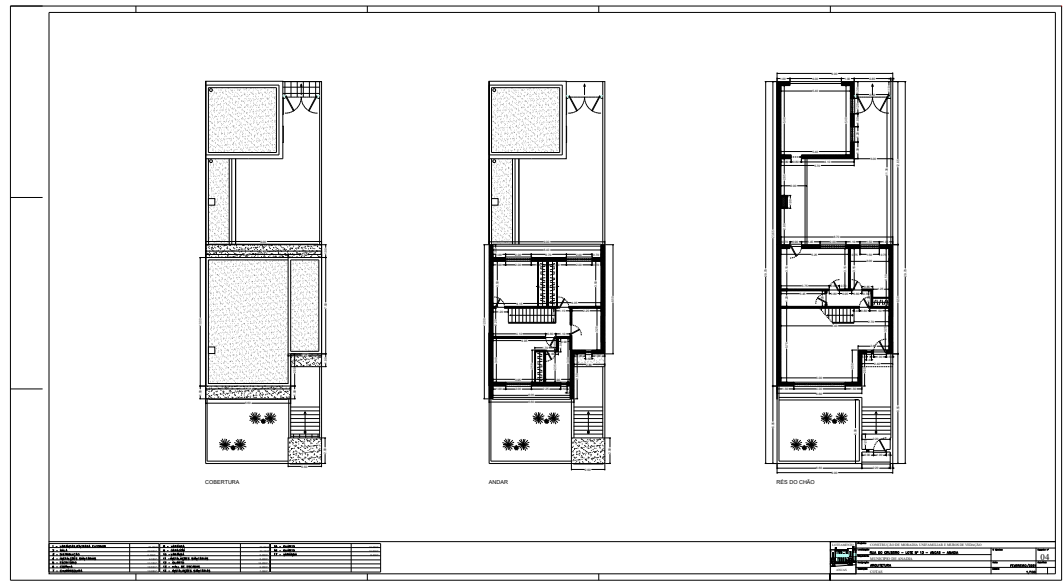

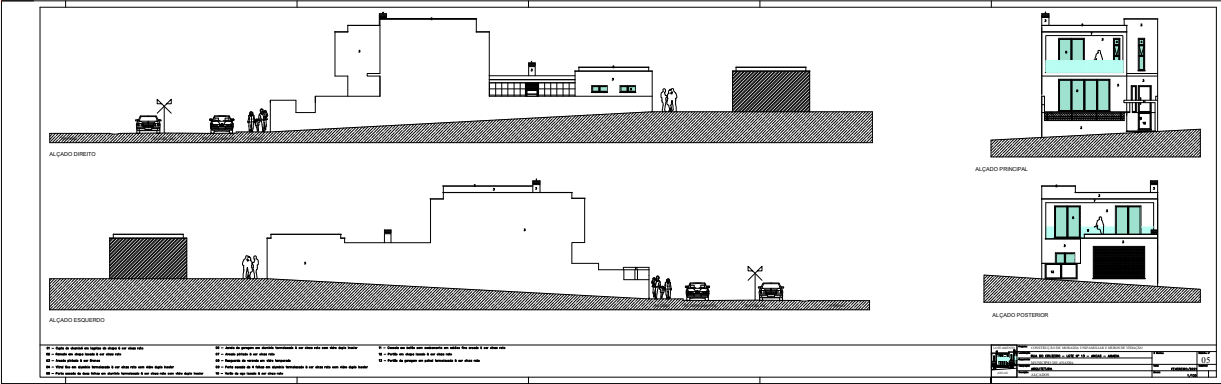

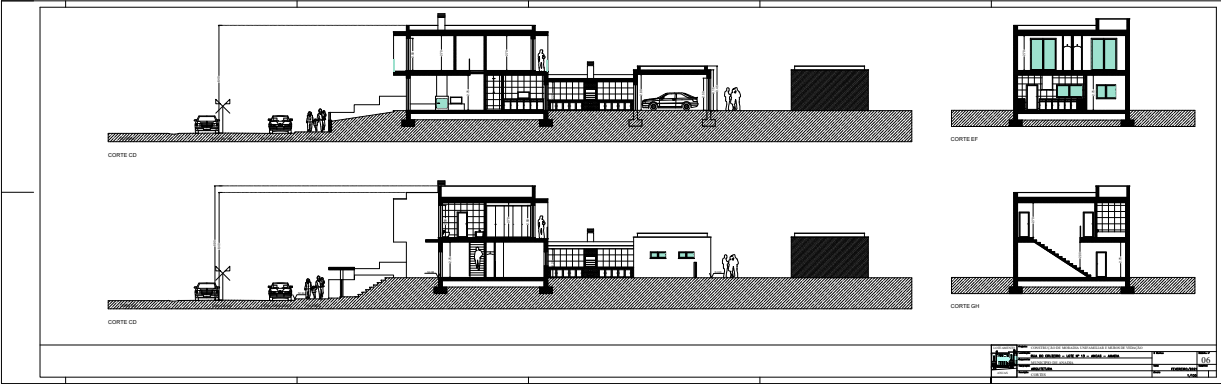

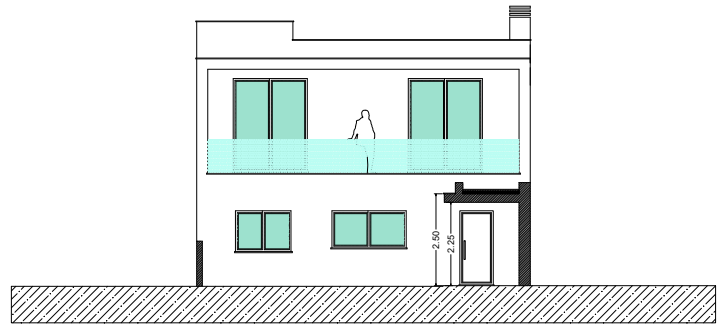

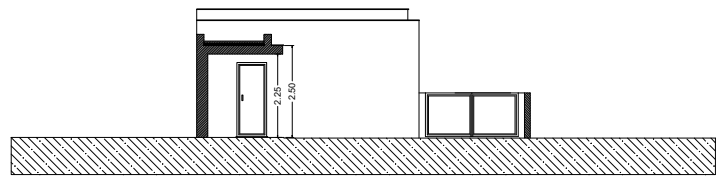

CORTE IJ



CORTE KL

	Projeto:	CONSTRUÇÃO DE MORADIA UNIFAMILIAR E MUROS DE VEDAÇÃO		
	Localização:	RUA DO CRUZEIRO - LOTE Nº 13 - ANCAS - ANADIA		
	Regeneração:	MUNICÍPIO DE ANADIA		
	Descrição:	ARQUITETURA	Data:	FEVEREIRO/2021
ANCAS	Descrição:	CORTES	Escala:	1/100
			O. Moniz	Desenho nº
				07
				Substitui

